# MILANO FUTURA

## La Città tra passato, presente e futuro.

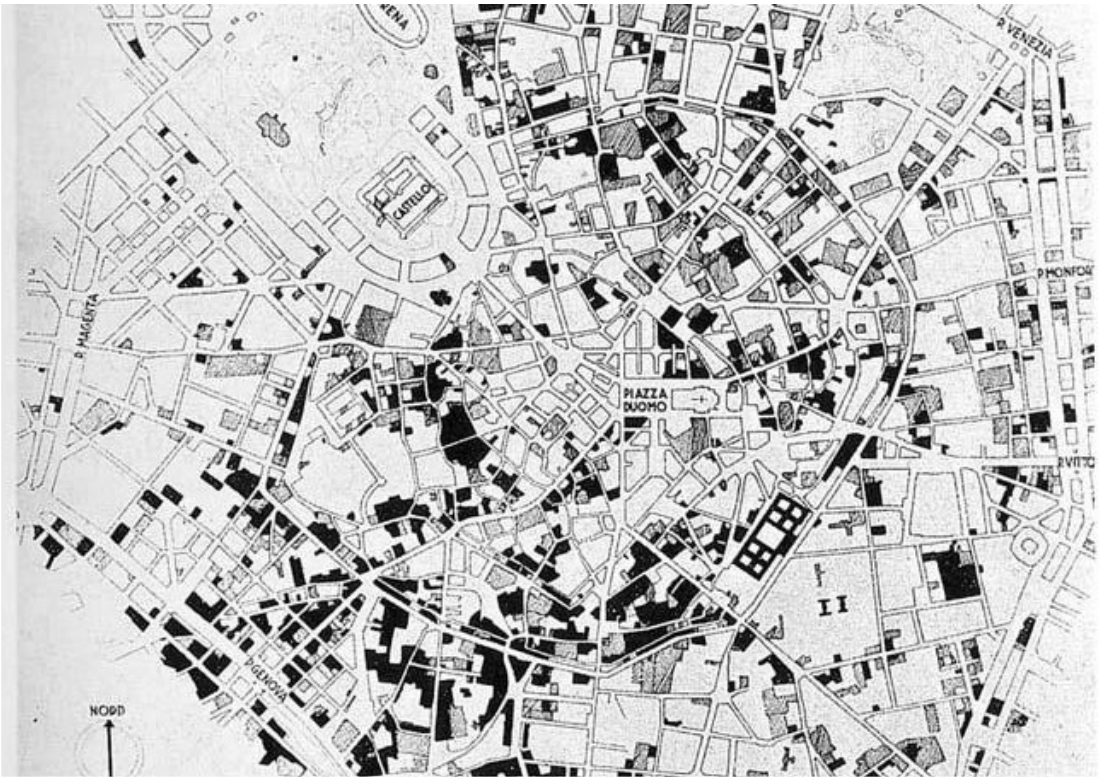


Bombardamenti della Seconda Guerra Mondiale: mappa dei danneggiamenti e la Basilica di Sant’Ambrogio nel luglio 1943.

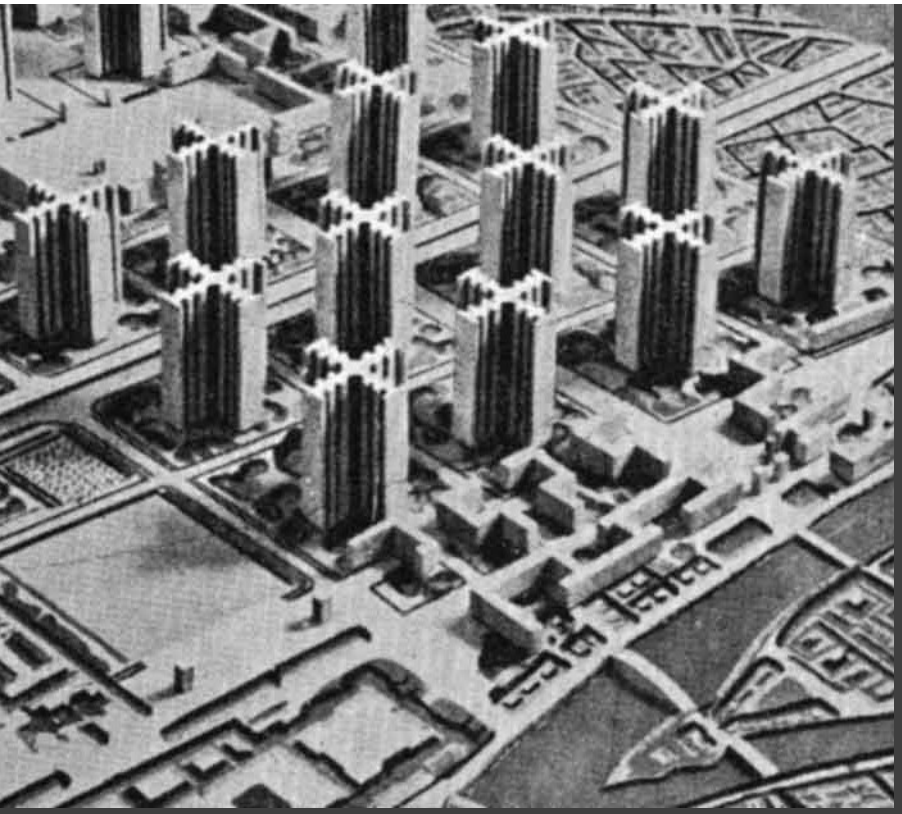

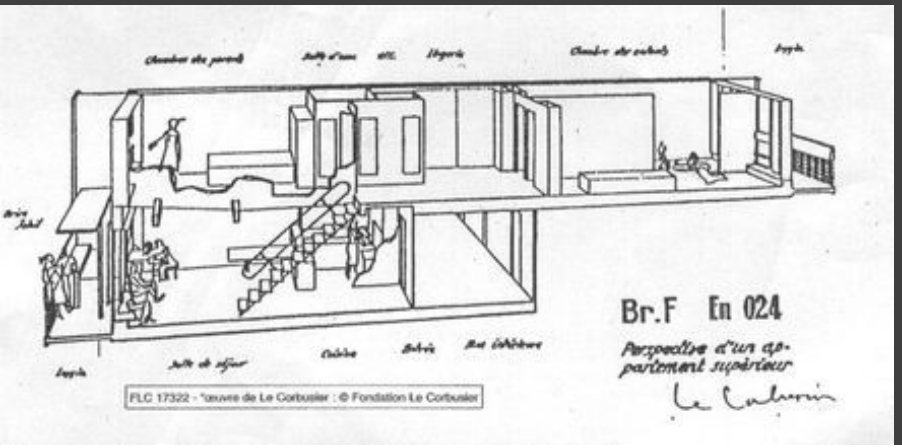


# Le teorie di Le Corbusier e la loro evoluzione

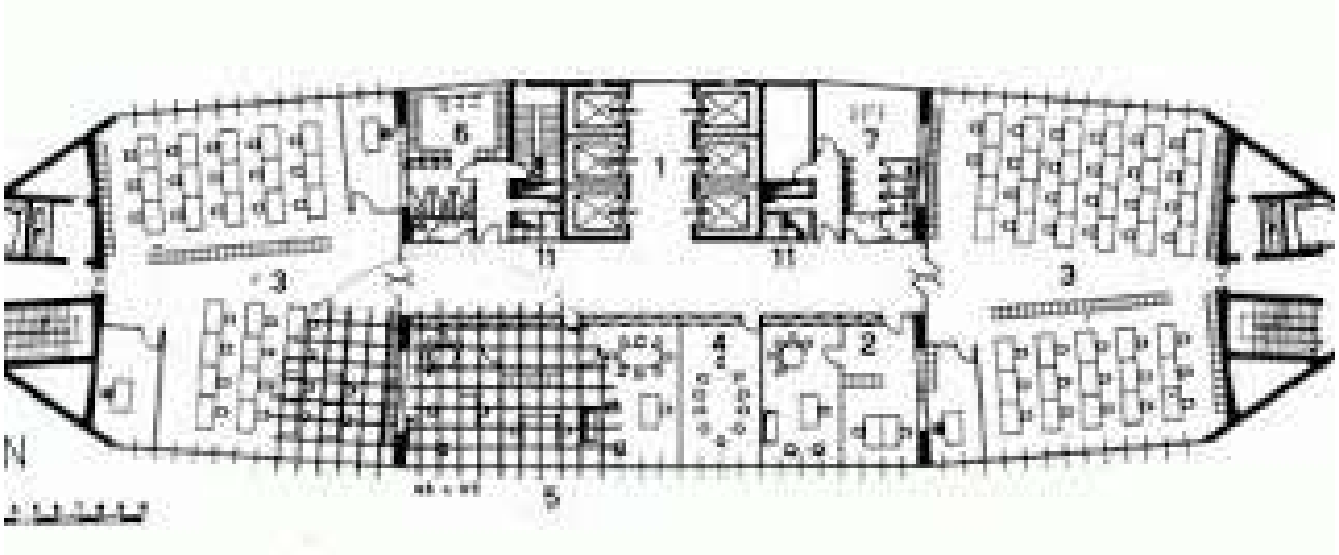

Grattacielo Pirelli, Gio Ponti (1956), vista dalla base e sezione di un piano.

Il vecchio centro direzionale in costruzione (fine anni ‘50), si distinguono Pirellone e Torre Galfa.

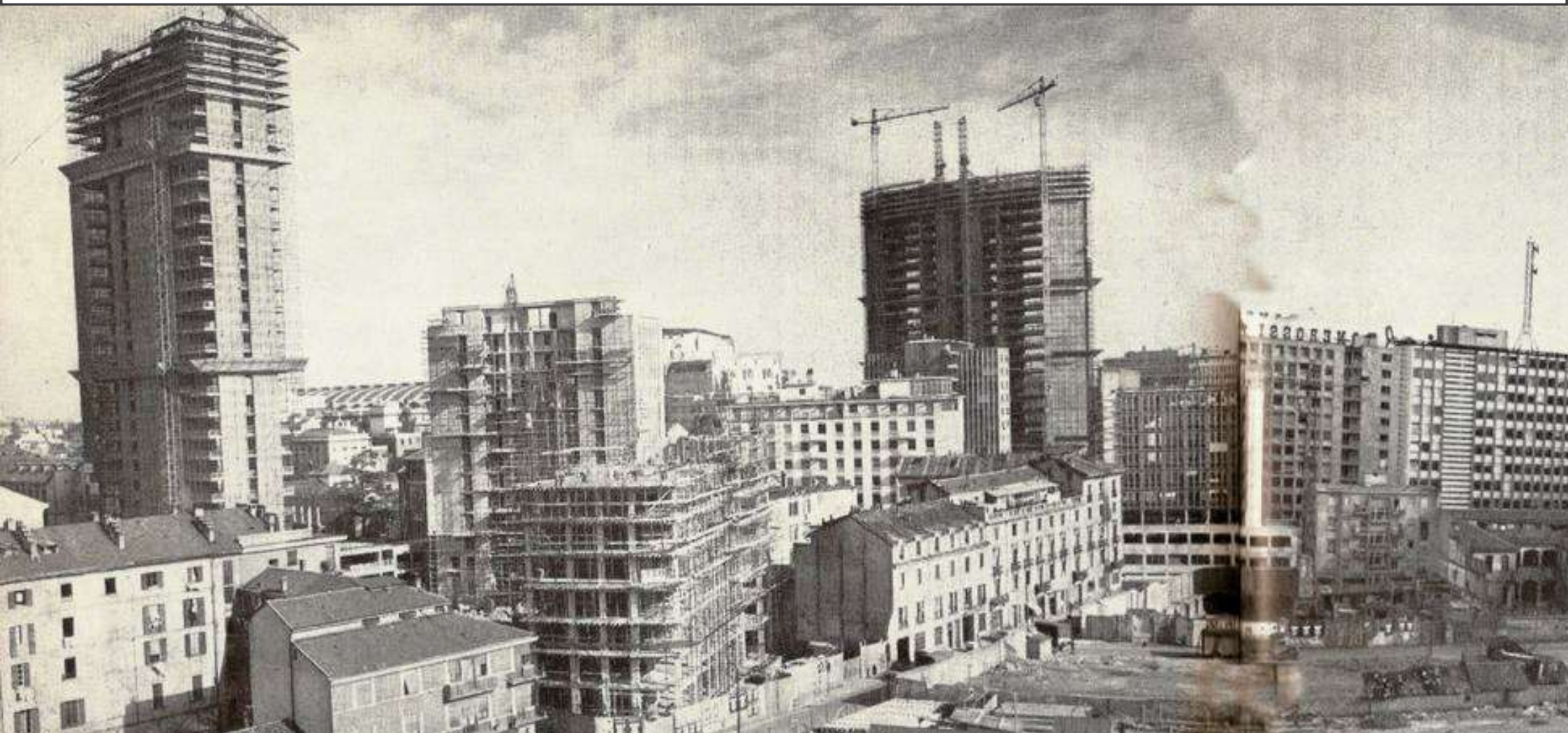

# Progetto originario del Centro Direzionale (1950 circa): l'ipotesi delle quattro grandi «autostrade urbane»

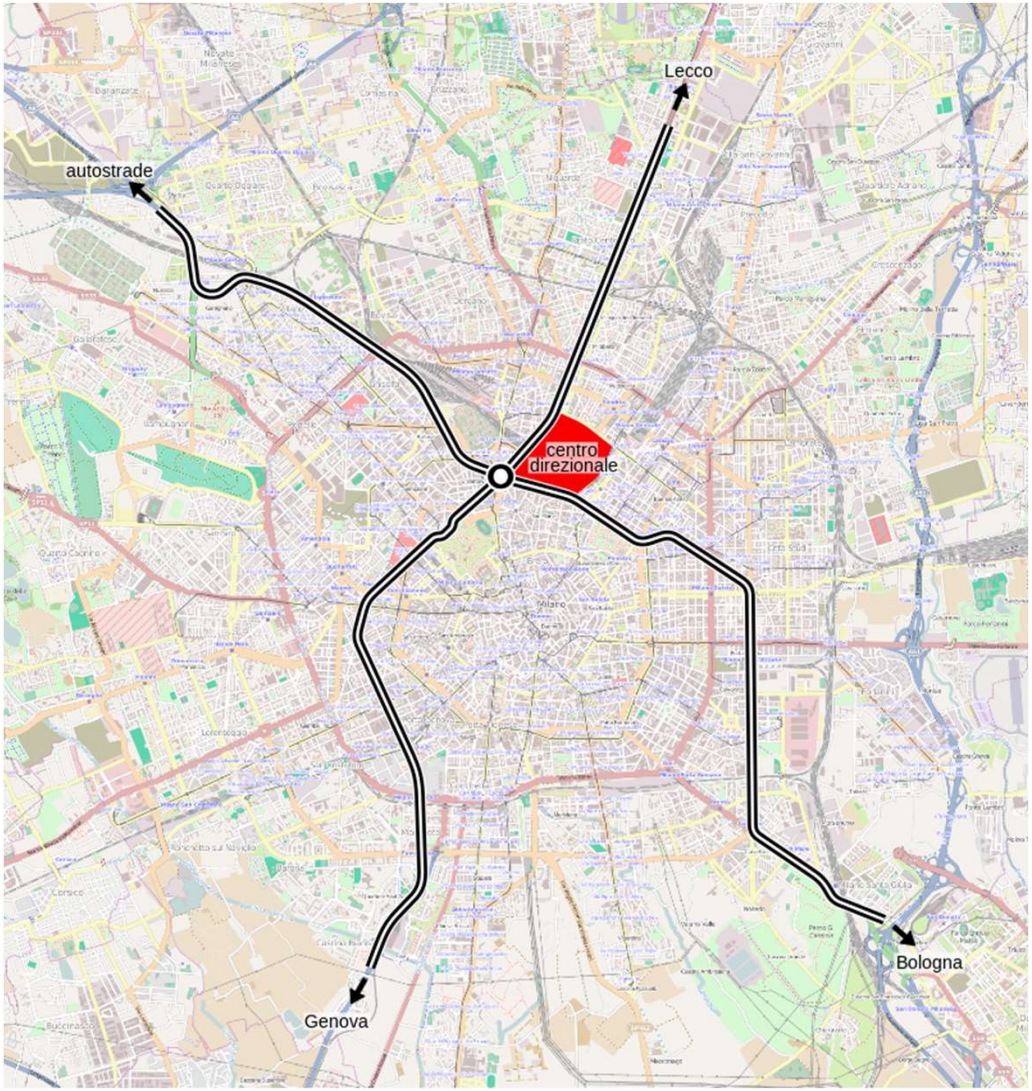

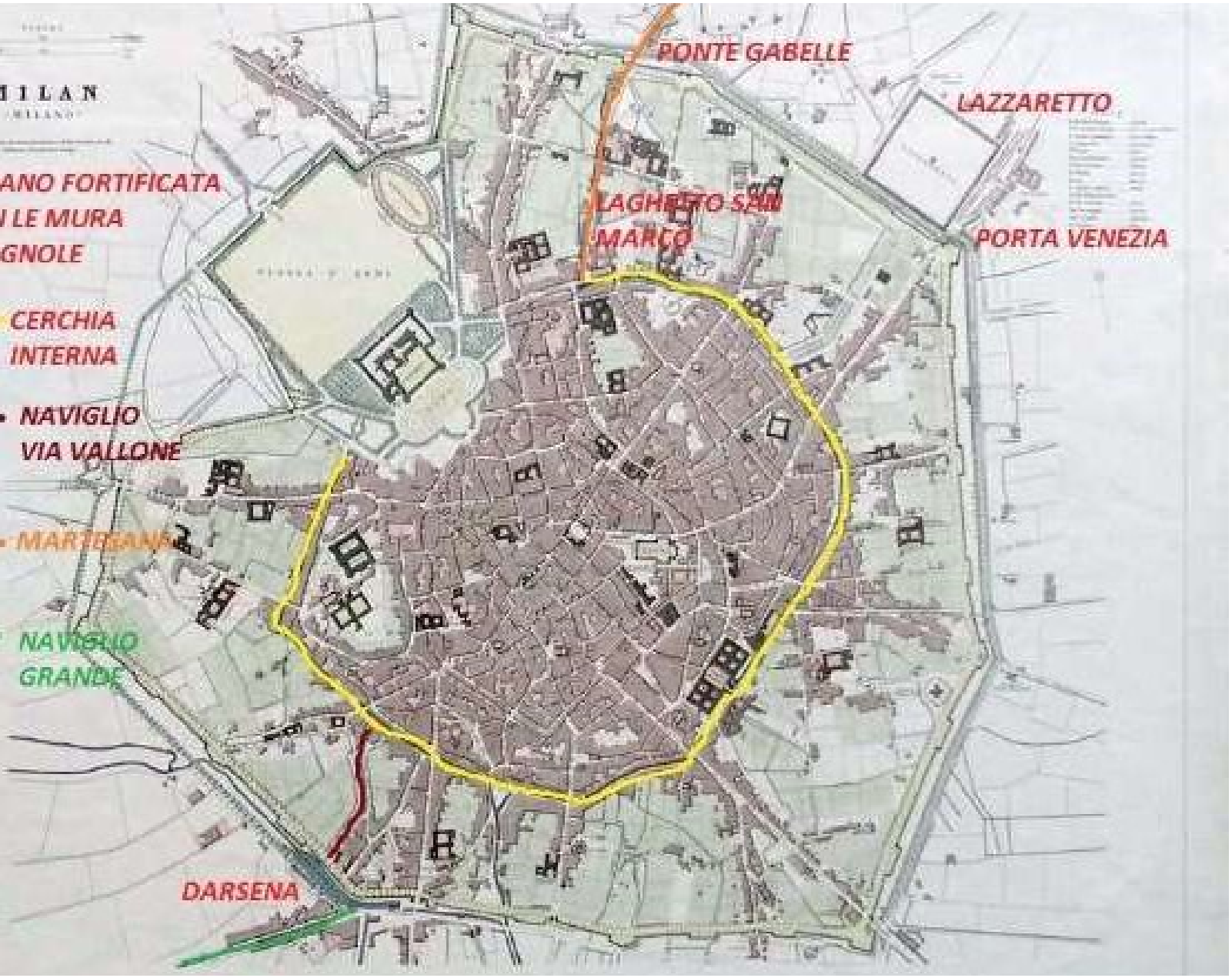


# La città dei Navigli (dal XVI al XIX secolo)

Laghetto di S. Marco, primi del ‘900

# Copertura della fossa interna del Naviglio (1929-30)

# Riaprire la Cerchia Interna dei Navigli : un progetto fattibile? L'ipotesi di riapertura a step.

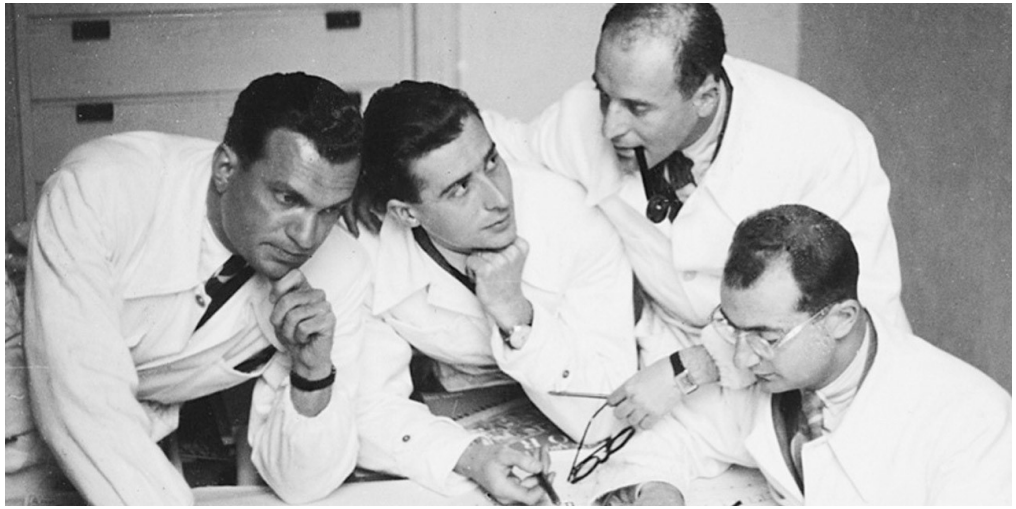

# Torre Velasca (1957) ed il Gruppo BBPR prima della II Guerra Mondiale

Monumento ai morti milanesi nei campi di sterminio, Gruppo BBPR, 1946. Tutto il gruppo fu attivamente coinvolto nella Resistenza: Nathan Rogers dovette fuggire in Svizzera per via delle sue origini ebraiche, Gian Luigi Banfi e Ludovico Barbiano di Belgiojoso furono deportati nel campo di Gusen, dove Banfi morì nel 1945.

# Giovanni Muzio e l’architettura sacra: chiesa di S. Giovanni Battista alla Creta (Milano, 1956)